

SITUACIÓN DEFICIENCIAS DETERMINADAS

PREVIO

DURANTE

POSTERIOR

DEPARTAMENTO:	ALTA VERAPAZ	MUNICIPIO:	COBÁN
NOMBRE DEL ESTABLECIMIENTO:	ESCUELA OFICIAL RURAL MIXTA	DIRECCIÓN DEL ESTABLECIMIENTO:	ALDEA TULCHÉ
CÓDIGO DEL ESTABLECIMIENTO:	16-01-2297-43	FECHA:	08 DE MAYO DE 2,024



Foto1: Cambio de Láminas viejas por nuevas de tres aulas y una cocina.



Foto 2: Cambio de portón de malla en mal estado por uno nuevo de metal.



Foto 3: Segulimiento de construcción de cocina de block.



Foto 4: Cambio de tres chapas de baños en mal estado por tres chapas nuevas.

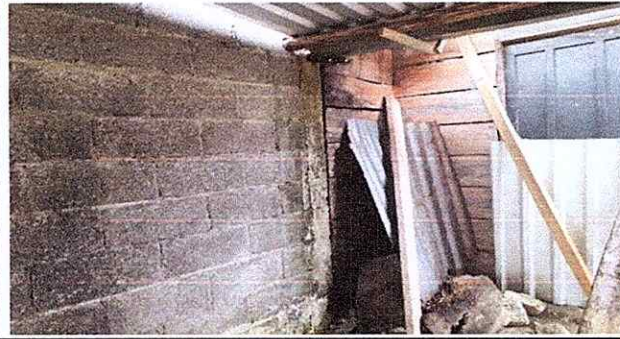

Foto 5: Sustitución de baños de madera para niños y niñas por dos de tazas de concreto.



Foto 6: Mejoramiento de muro perimetral como base de postes de concreto y malla.

Observación: Si es necesario se pueden agregar hojas adicionales y actualizar el número de hojas.

 Firma y sello del Presidente de la OPF	 Consejo Educativo Ministerio de Educación ESCUELA OFICIAL RURAL MIXTA CASERIO TULCHÉ	 Firma y Sello Director Centro Educativo Público	 ESCUELA OFICIAL RURAL MIXTA DIRECCIÓN ALDEA TULCHÉ COBÁN, ALTA VERAPAZ
---	---	---	--

SITUACIÓN DEFICIENCIAS DETERMINADAS

PREVIO

DURANTE

POSTERIOR

DEPARTAMENTO:	ALTA VERAPAZ	MUNICIPIO:	COBÁN
NOMBRE DEL ESTABLECIMIENTO:	ESCUELA OFICIAL RURAL MIXTA	DIRECCIÓN DEL ESTABLECIMIENTO:	ALDEA TULCHÉ
CÓDIGO DEL ESTABLECIMIENTO:	16-01-2297-43	FECHA:	08 DE MAYO DE 2,024.



Foto7: Cambio de piso de cemento por piso antideslizante en 5 mts X 8 Mts corredos.



Foto 8: Mejoramiento de plancha rural y pila para agua dentro de la cocina.

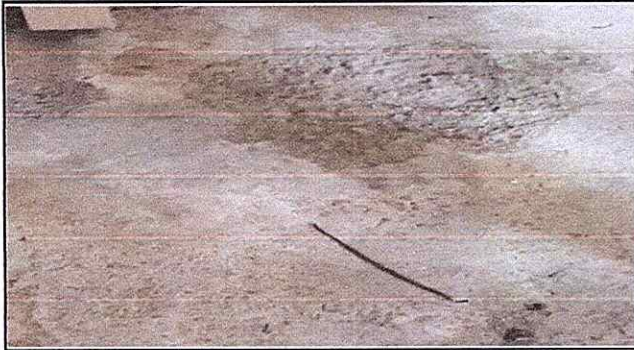

Foto 9: Repello detrás 4 aulas, 50cm de altura.



Foto 10: Ampliación de entortado corredor de dos aulas y Dirección.



Foto 11: Pintada de interior y exterior de muros interior y exterior de 4 aulas, dirección y cocina.



Foto 12: Accesorios y tubería de un lavamano dentro del aula para niños de Preprimaria.

Observación: Si es necesario se pueden agregar hojas adicionales y actualizar el número de hojas.

*Elba Batshub*

Firma y sello del Presidente de la OPF



*[Signature]*

Firma y Sello Director Centro Educativo Público



SITUACIÓN DEFICIENCIAS DETERMINADAS

PREVIO

DURANTE

POSTERIOR

DEPARTAMENTO:	ALTA VERAPAZ	MUNICIPIO:	COBÁN
NOMBRE DEL ESTABLECIMIENTO:	ESCUELA OFICIAL RURAL MIXTA	DIRECCIÓN DEL ESTABLECIMIENTO:	ALDEA TULCHÉ
CÓDIGO DEL ESTABLECIMIENTO:	16-01-2297-43	FECHA:	08 DE MAYO DE 2,024.



Foto 13: Pintada de 4 aulas, Dirección y cocina. Inerior y exterior de paredes.



Foto 14:



Foto 15:

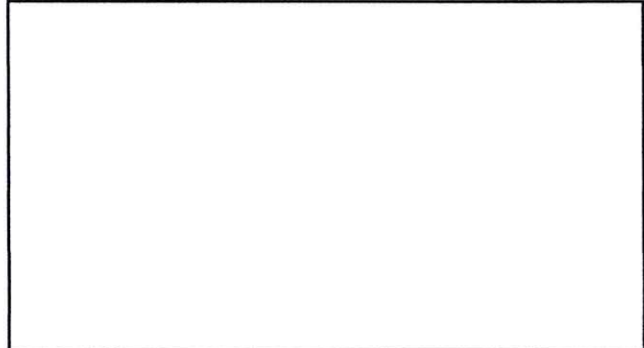

Foto 16:

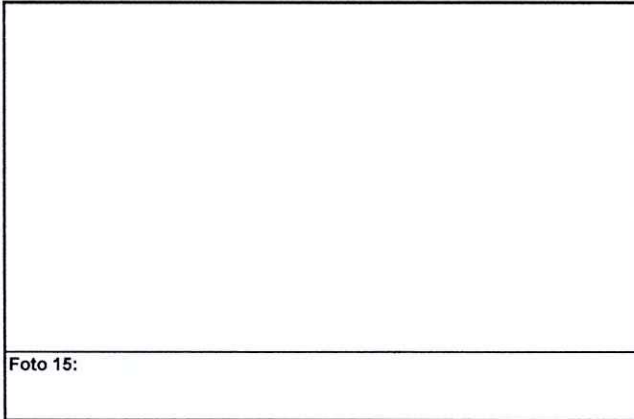

Foto 17:

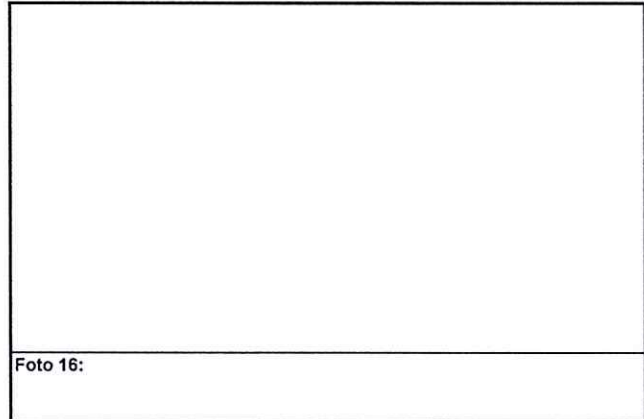

Foto 17:

Observación: Si es necesario se pueden agregar hojas adicionales y actualizar el número de hojas.

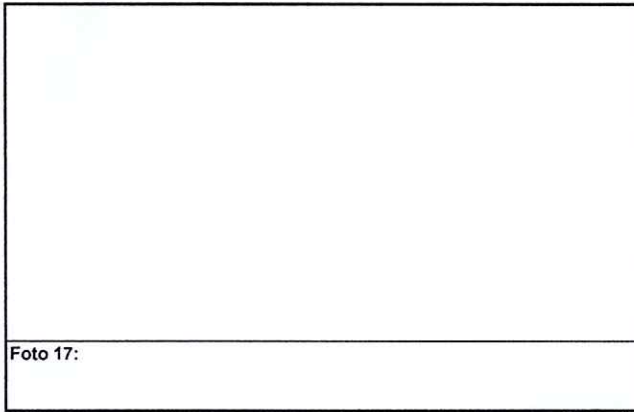
*Elba Yatz Shub*

Firma y sello del Presidente de la OPF

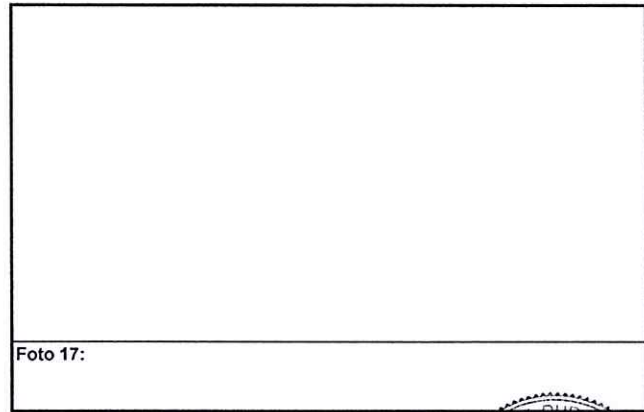

*[Handwritten Signature]*

Firma y Sello Director Centro Educativo Público

